

Alcaldes critiquen que només una de les tres regions sanitàries de Lleida passi a la fase 1

Demanen tenir en compte el món rural, on l'índex de contagis és inferior || Els 77 municipis del Pirineu avançaran en el desconfinament, mentre que 147 del pla i 17 de la Catalunya central no ho faran

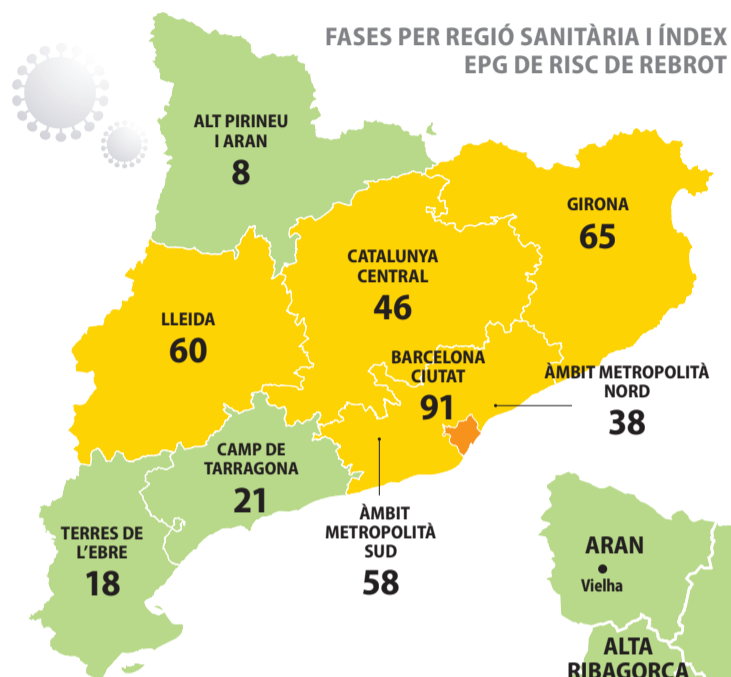

Índex EPG

La Generalitat va proposar dimecres que només les regions sanitàries del Pirineu i Aran, Camp de Tarragona i Terres de l'Ebre passin a la fase 1 de la desescalada. Ho va fer basant-se en l'índex EPG, que analitza la probabilitat d'un rebrot en una d'aquestes àrees. Té en compte la incidència acumulada de casos en els últims 14 dies per 100.000 habitants, la mitjana de la taxa reproductiva efectiva, el nombre de llits d'UCI o la mobilitat.

Regions sanitàries

Les comarques de Lleida es reparteixen entre tres regions sanitàries. Els dos Pallars, Ribagorça, Alt Urgell, Aran i Cerdanya formen l'Alt Pirineu i Aran. L'àrea de Lleida la formen el Segrià, les Garrigues, Pla, Noguera, Urgell i 19 dels 21 municipis de la Segarra. Per la seua part, el Solsonès i Torà i Biosca s'inclouen a la Catalunya central.

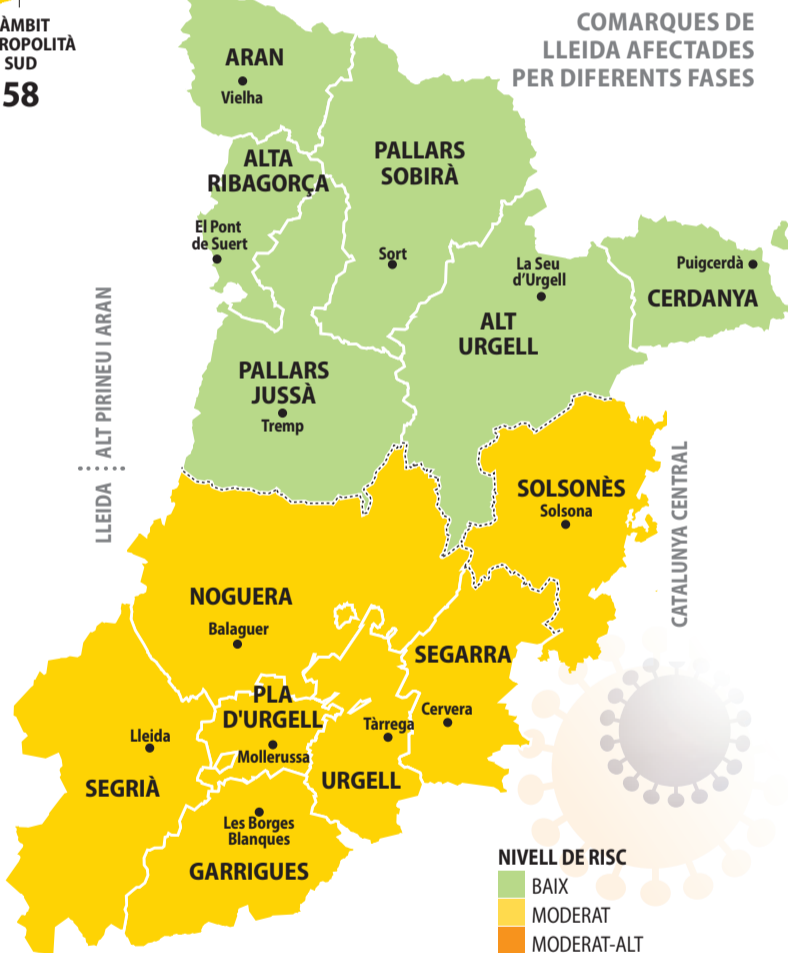

X. R. / SEGRE TÀRREGA

LLEIDA | Alcaldes de Lleida van criticar ahir que només el Pirineu i Aran, una de les tres regions sanitàries entre les que es divideixen les comarques de Lleida, passi a la fase 1 de la desescalada de l'estat d'alarma i demanen que es tinguin en compte les especificitats del món rural, on l'índex de contagis és inferior. Així, l'alcalde d'Almacelles, Josep Ibarz, va afirmar que la realitat de Barcelona "no pot ser la mateixa que la de Lleida ciutat", que tampoc

"té res a veure amb la dels pobles del pla de Lleida". Ibarz va assegurar que "el més lògic" és deixar en mans de cada municipi el desconfinament. El primer edil de Corbins, Jordi Verdú, va defensar adaptar la desescalada i va demanar tenir en compte les àrees bàsiques de salut. Per la seua part, l'alcalde de la Granja d'Escarp, Manel Solé, es va mostrar sorprès per la proposta de la Generalitat i va assegurar que "ser a la regió sanitària de Lleida ha condicionat el nostre desconfinament". De la mateixa

manera, l'alcalde dels Omells de na Gaia, Delfi Escoté, va dir que "estem aïllats, penso que fins i tot podríem tornar a obrir l'escola, que té sis alumnes". El primer edil de Castellserà, Marcel Pujol, va afirmar que "és un problema, hem de començar a moure l'economia local, especialment en zones rurals".

Per a l'alcalde de Preixana, Jaume Pané, "totes les mesures de prevenció són bones encara que no haurien de posar al mateix sac Lleida ciutat i els pobles petits". Per la seua



Imatge d'ahir de l'entrada al CAP de Guissona.

Aragó insta a avançar a la fase 2 diverses comarques

LLEIDA | El Govern d'Aragó aposta perquè diverses comarques passin directament a la fase 2 de la desescalada de l'estat d'alarma dilluns i considera que és "una oportunitat" per al medi rural. L'executiu aragonès opta així per "anticipat la normalització de l'activitat" en aquestes zones i defensarà també en una negociació bilateral amb el ministeri de Sanitat que la unitat de referència sigui la comarca en lloc de la província, segons va informar l'*Heraldo de Aragón*. En aquest sentit, el presi-

dent del Govern d'Aragó, Javier Lambán, va insistir que "una àmplia superfície del territori aragonès" es troba en disposició de passar a la fase 2 de la desescalada dilluns que ve, dia 11 de maig.

Aquest pla contemplaria que el desconfinament s'iniciés en la fase 1 a territoris com la Llitera, Saragossa, Osca o Terol, mentre que altres comarques com el Baix Cinca o la Ribagorça aragonesa podrien constar entre les que opten a passar directament a la fase 2.

Salut contempla aplicar altres mesures en àmbits inferiors a la regió sanitària

REDACCIÓ

LLEIDA | La consellera de Salut, Alba Vergés, va obrir ahir la porta a aplicar mesures de desconfinament en territoris concrets. Així, Vergés va reiterar que això es farà si s'identifiquen comportaments diferents "tant en positiu com en negatiu" en "àrees bàsiques de salut" o en agrupacions d'aquestes mateixes. Va defensar que en aquesta primera fase s'han emmarcat en unitats de territori més grans per les exigències marcades des del Govern a

nivell de mobilitat i del risc de rebrot, un decisió que segons el seu parer "va més enllà de la salut". Sobre la proposta de la Generalitat que només les regions sanitàries del Pirineu i Aran, Camp de Tarragona i Terres de l'Ebre passin aquest dilluns vinent a la fase 1 del pla desconfinament pel coronavirus, Vergés es va mostrar confiada que ho faran. "Estic convençudíssima que passaran a la fase 1, és un pla prou prudent perquè no hi hagi cap problema."

Val a recordar que serà el ministeri de Sanitat el que haurà de determinar quines regions o províncies avancen en la desescalada de l'estat d'alarma pel coronavirus. En aquest sentit, la portaveu del Govern, Meritxell Budó, va assegurar que desconeixen quan els informaran des de l'Executiu central sobre si les regions sanitàries proposades per la Generalitat passen de la fase 0 a la 1, i els va demanar "previsió" per preparar bé els ciutadans.



banda, l'alcalde de Torà, Magí Coscollola, va apuntar que "no hi ha d'haver cap pressa per desconfinar". Aquest municipi, juntament amb Biosca, malgrat formar part de la Segarra, s'inclou a la regió de la Catalunya central, que tampoc es preveu que passi a la fase 1. En aquest sentit, l'alcalde de Sant Guim de Freixenet, Francesc Lluch, va assegurar que l'hospital de referència per a gran part de la població de la Segarra és el d'Igualada i va explicar que "toca prudència, no vindrà d'una setmana més".

S'ha d'assenyalar que la regió sanitària del Pirineu i Aran engloba els setanta-set municipis dels dos Pallars, Alta Ribagorça, Alt Urgell, Aran i Cerdanya. D'altra banda, 147 municipis del Segrià, Pla, Urgell, Segarra, les Garrigues i Noguera, que depenen de la regió sanitària de Lleida, i quinze del Solsonès i Torà i Biosca, a la zona de la Catalunya central, es mantindran a la fase 0.

X. SANTESMASSES



Hotels del Pirineu veuen poc viable obrir i les terrasses es preparen

El turisme rural demana flexibilitat per poder acollir clients de Barcelona || Els hotelers insten a aclarir quins allotjaments podran obrir i en quines condicions

REDACCIÓ

LLEIDA | Els hotels del Pirineu no veuen viable obrir a partir de dilluns amb l'entrada de les comarques de muntanya i Aran a la fase 1 de desconfinament, mentre que només les terrasses estarien preparant la tornada a l'activitat. De fet, la Federació d'Hostaleria va assegurar ahir que no queda clar que els establiments hotelers puguin reobrir, ja que l'ordre publicada diumenge passat no ho preveu i es van citar a pròximes concrecions del Govern central en cas que accepti la proposta de la Generalitat. A la Val d'Aran, el Gremi d'Hostaleria descartava ahir al matí que reobris cap hotel (és temporada baixa i s'anuncien nevades per dilluns), i sí que ho faran unes sis terrasses.

Joan Simón, responsable de diversos establiments a la Seu d'Urgell, va assenyalar que preparen la terrassa amb la meitat de capacitat pel requisit d'augmentar les distàncies, malgrat que desconeixia si el Govern central acceptarà la proposta de Salut, que deixa les comarques del pla i la Catalunya central encara a la fase 0. En aquest sentit, restauradors del pla es van mostrar "perduts" ja que havien començat a preparar la reobertura (a les terrasses).

Albert Marimon, del restaurant La Cava de Tàrraga, va dir que "només estem a disset quilòmetres de Tarragona i allà podran obrir". Va afegir que "farem el que les autoritats ens indiquin". La Cava és un dels quatre restaurants que formen part del nou projecte de comandes en línia i a domicili *RestaurantsTarraga.cat*.

D'altra banda, el president



LAURA RODRIGUEZ

Un establiment d'Arties on ahir preparaven taules i cadires per obrir la terrassa el dilluns 11.



SEGRE TÀRREGA

Albert Marimon, del restaurant La Cava de Tàrraga.

de la federació de cases rurals, Jaume Ramon, va demanar a la consellera Carme Chacón flexibilitzar els límits de la desescalada per acollir clients de Barcelona, ja que si no és així no els surt a compte obrir fins que es pugui viatjar entre províncies el mes de juny. Va defensar el turisme rural com el de més garanties al ser "poc massificat i natural".

Chacón va mantenir una reunió amb representants del sector a Lleida i els va avançar que preparen protocols per garantir un funcionament segur del turisme davant del Covid-19. El sindicat Unió de Pagesos va demanar beneficis fiscals per a l'agroturisme.

TONYINA CALVO
OLI D'OLIVA I OLI D'OLIVA BAIX EN SAL 3u 156gr
2a unitat **70%**
1,11€
1u = 3,75€

DETERGENT ARIEL
LÍQUID REGULAR
31M 1.705 ml i ACTIVE CAPS
22M 680gr
2a unitat **70%**
2,69€
1u = 8,99€

plusfrés:
de Lleida

el SÚPER QUE T'estima

T'ajudem a estalviar!

MÉS DE 400 PRODUCTES D'OFERTA



2a unitat **70%**

D'OFERTA

Ofertes vàlides del 5 al 25 de maig