



## TREMP

Ajuntament..... 973 65 00 05  
CAP Urgències..... 973 65 28 28  
Hospital Comarcal del Pallars . 973 65 22 55

Creu Roja..... 973 65 10 00  
Servei d'ambulàncies..... 904 10 81 08  
Farmàcies .....Martínez . 973 65 00 32  
..... Artigues . 973 65 01 38  
Correos..... 973 65 03 09  
Inem..... 973 65 07 65  
Bombers..... 973 65 08 80  
Urgències Mossos.....112  
Mossos d'Esquadra..... 973 65 88 00

## SORT

Ajuntament..... 973 62 00 10  
Creu Roja..... 973 62 01 64  
Servei d'ambulàncies..... 904 10 71 07  
Farmàcia ..... T. Mallorqués . 973 62 00 65  
Departament d'Agricultura, Ramaderia i Pesca de la Generalitat ..... 973 62 08 04  
Correos..... 973 62 02 41  
Escola de Piragüisme..... 973 62 07 75

Jutjat de Pau..... 973 62 00 64  
Bombers..... 973 62 00 80  
Mossos d'Esquadra..... 973 65 88 85  
**EL PONT DE SUERT**  
Ajuntament..... 973 69 00 05  
CAP..... 973 69 11 59  
Creu Roja..... 649 80 53 05  
Servei d'ambulàncies..... 902 45 09 02  
Jutjat de Pau..... 973 69 00 77

Oficina turisme..... 973 69 06 40  
Farmàcia Aguilà Borràs ..... 973 69 01 08  
Correos..... 973 69 03 05  
C. de Recursos Pedagògics..... 973 69 03 43  
Serv. d'Extensió Agrària..... 973 69 00 40  
Societat de Pescadors..... 973 69 05 15  
Bombers..... 973 69 00 80

## TRADICIONS FESTES



PAULA DALMAU

Imatge dels treballs per pintar el mural commemoratiu dels 40 anys dels Raiers de la Pobla.

## L'Espardenyada obre el 40 aniversari dels Raiers

Els de la Pobla entreguen la Ganxa d'Or a Lluís Puig a Brussel·les

## REDACCIÓ

| LA POBLA DE SEGUR | La festa dels 40 anys dels raiers de la Pobla es va iniciar ahir amb l'Espardenyada, una carrera de muntanya i caminada popular per l'Espai Natural de Collegats-Queralt que va acabar amb un esmorzar popular. A més, també es va presentar l'Espardexics, una versió infantil de la carrera amb un recorregut adaptat i es va celebrar un acte especial per commemorar la 40 edició dels Raiers amb la creació d'un mural permanent en una de les parets del poliesportiu de la Pobla. Divendres a la nit el

protagonisme va ser per al descens nocturn d'un rai al Pont de Claverol, acompanyat de focs artificials, previ a la tala del pi simbolitzant la construcció dels raies.

La jornada d'ahir va culminar amb un sopar popular, amb més de 600 comensals, en el qual es va entregar la Ganxa

## 40È ANIVERSARI

Un mural commemoratiu, la baixada nocturna i l'Espardexics, entre les novetats dels 40 anys

d'Or al conseller de Cultura cessat, Lluís Puig. En aquest sentit, una delegació dels raiers de la Pobla va viatjar fins a Brussel·les per lliurar-li el guardó i ahir estava previst que l'entrega s'emetés en un vídeo durant el sopar.

Per avui és previst el descens de quatre raies des de la presa de Llanja fins al pont de Claverol. Durant el matí hi haurà un mercat raier amb productes locals i tallers, actuacions infantils i concerts que amenitzaran la baixada. La festa finalitzarà amb un menjar popular amb més de 500 persones.

## MUNICIPIS SERVEIS

## El Pont canvia set fanals a l'apagar-se amb les tempestes



A.E.P.D.S.

Imatge dels nous fanals del Pont de Suert.

## X. RODRÍGUEZ

| EL PONT DE SUERT | L'ajuntament del Pont de Suert ha canviat aquesta setmana set fanals de la plaça Pirineus, darrere de l'església nova, que s'apagaven cada vegada que plovia. L'alcalde de la capital de l'Alta Ribagorça, Josep Antoni Troguet, va explicar que en la majoria d'ocasions en què es registraven pluges "saltava el diferencial" i aquest era un "problema que es repetia constantment", per la qual cosa la zona central d'aquesta plaça "quedava a les fosques". Per aquesta raó, els veïns d'aquesta zona de la localitat van mostrar el seu malestar i perquè "els provo-

cava inseguretats", per la qual cosa l'ajuntament va decidir modificar l'enllumenat.

Així mateix, l'antiga il·luminació que es trobava en aquest punt del municipi era de "baixa eficiència ambiental i econòmica", segons va assegurar el primer edil. En aquest sentit, per a la instal·lació dels nous fanals s'ha adaptat l'estructura de les antigues, que se sostenien sobre un pilar de pedra. D'aquesta manera, "s'ha conservat l'estètica de la plaça". Aquesta actuació ha comptat amb un pressupost de 5.000 euros aproximadament i ha estat finançada amb el Pla de Barris.

## TURISME ESTANY GENTO

## 360 turistes estrenen la temporada del telefèric

| LA TORRE DE CAPDELLA | Fins a 361 persones van iniciar ahir la temporada turística d'estiu del telefèric de l'Estany Gento, a la Torre de Capdella. El telefèric ofereix la possibilitat de salvar un desnivell de 450 metres i accedir al Parc Nacional d'Aigüestortes i Estany de Sant Maurici en només catorze minuts, cosa que permet als visitants accedir als més de trenta llacs que formen part d'aquest paratge natural. Des

de l'Estany Gento, punt d'arribada del telefèric a 2.200 metres d'altitud, es poden dur a terme diferents rutes per a tots els públics. L'alcalde de la Torre de Capdella, Josep Maria Dalmau, va indicar que el telefèric és un recurs turístic molt important en el municipi al donar accés al Parc Nacional, i que les xifres d'ahir apunten que serà una bona temporada d'estiu, atès el nombre de turistes.



A.L.T.D.C.

Alguns dels turistes que van estrenar ahir la temporada del telefèric de l'Estany Gento.

MUSEUS

LLEIDA

**TURÓ DE LA SEU VELLA.** 973 230 653. [www.turoseuvella.cat](http://www.turoseuvella.cat).  
**MUSEU DE LLEIDA DIOCESÀ I COMARCAL.** Sant Crist, 1. 973 283 075.  
**DIPÒSIT DEL PLA DE L'AIGUA.** Múrcia, 10. 973 211 992.  
**MUSEU DE L'AIGUA.** Av. Miquel Batllori, s/n. 973 211 992.  
**MUSEU DE L'AUTOMOCIÓ RODA RODA.** Santa Cecília, 22. 973 212 635.  
**MUSEU D'ART JAUME MORERA.** Major, 31. 973 700 419.  
**MUSEU D'ART MORERA. Exposicions temporals.** Av. Blondel, 42. 973 700 419.  
**MUSEU HISTÒRIC MUNICIPAL.** Pl. Paeria, 1. 973 700 394.  
**CENTRE D'ART LA PANERA.** Pl. de la Panera, 2. 973 262 185 / 973 700 399.  
**CASTELL DELS TEMPLERS.** Turó de Gardeny, s/n. 973 700 319.

COMARQUES

**AGRAMUNT. Fundació Espai Guinovart.** Pl. del Mercat s/n. 973 390 904.  
**AGRAMUNT. Casa Museu de Poesia Visual Lo Pardal.** Pl. del Pare Gras, 5. 973 390 718 / 973 391 089.  
**ALMACELLES. Museu d'Arquitectura i Urbanisme Josep Mas Dordal.** Pitàgores, 2. 973 742 001.  
**ARTESA DE LLEIDA. Museu Local Arqueològic.** Castell, 3, 973 167 162.  
**ARTESA DE SEGRE. Museu del Montsec.** Carnisseries, 5. 973 400 013.  
**BALAGUER. Museu de la Noguera.** Pl. Comtes d'Urgell, 5. 973 445 194.  
**BASSELLA. Museu de la Moto.** Ctra. C-14, km 134. 973 462 731.  
**LES BORGES BLANQUES. Parc Temàtic de l'Oli.** n-240 km 71. 973 140 018.  
**CASTELLDANS. Museu de l'Oli i del Món Rural.** Empit, 9. 973 120 002.  
**LA CENTRAL DE CAPDELLA. Museu Hidroelèctric de Capdella.** Carrer Únic s/n. 973 663 001.  
**CERVERA. Museu Comarcal de Cervera.** Major, 115. 973 533 917.  
**COLL DE NARGÓ. Museu dels Raiers.** Carrer del roser s/n. 973 383048/636 417678  
**COLL DE NARGÓ. Museu dels Dinosauris sala límit k-t.** Carrer de la Unió, 10. 973 383048/636 417678  
**ESTERRI D'ÀNEU. Ecomuseu de les Valls d'Àneu.** Camp, 20-24. 973 626 436.  
**GERRI DE LA SAL. Museu de Gerri.** Pl. Àngel Esteve, s/n. 973 662 040.  
**GÓSOL. Museu Picasso.** Pl. Major, 1. 973 370 035.  
**GUISSONA. Museu Eduard Camps.** Pl. Vell-Plà, 1. 973 551 414.  
**ISONA. Museu de la Conca Dellà.** Museu, 7. 973 665 062.  
**LINYOLA. Museu Pedrós.** Salmerón, 11. 973 575 084.  
**LLESSUI. Ecomuseu Els Pastors de la Vall d'Àssua.** Escoles de Llessui s/n. 973 621 798.  
**MOLLERUSSA. Espai Cultural dels Canals d'Urgell.** Av. Jaume I, baixos. 973 603 997.  
**MOLLERUSSA. Museu dels Vestits de Paper.** Ferrer i Busquets, 90-92. 973 606 210.  
**EL PONT DE CLAVEROL. Museu dels Raiers.** Únic, s/n. 973 681 493.  
**PONTS. Museu Francesc Boncompagni.** Av. Catalunya, 11. 973 460 085.  
**PUJALT. Museu de les Papallones de Catalunya.** 973 620 743.  
**SALÀS DE PALLARS. CIAC. Botigues-museu.** De les Escoles, 2. 973 676 266 / 973 676 003.  
**LA SEU D'URGELL. Museu Diocesà d'Urgell.** Pl. del Deganat, s/n. 973 353 242.  
**SOLSONA. Museu Diocesà i Comarcal.** Pl. Palau i. 973 482 101.  
**TÀRREGA. Museu Comarcal de l'Urgell.** Major, 11. 973 312 960.  
**EL TARRÓS. Centre d'Interpretació President Lluís Companys.** C-53, s/n. 973 570 233.  
**TREMP. Museu Comarcal de Ciències Naturals.** Passeig del Vall, 13. 973 653 470.  
**TUIXÉN. Museu de les Trementinaires.** Pl. Serra del Cadí, s/n. 973 370 030.  
**VIELHA. Museu dera Val d'Aran.** Major, 26. 973 641 815.

CASTELLS

Informació i reserves al telèfon: 973 402 045. [www.castellsdelleida.com](http://www.castellsdelleida.com)  
**CASTELL DE MONTSONÍS** (Noguera).  
**CASTELL DE MONTCLAR** (Urgell).  
**CASTELL DE FLOREJACS** (Segarra).  
**CASTELL DE LES PALLARGUES** (Segarra).  
**CASTELL DE MUR** (Pallars Jussà).  
**CASTELL DE VICFRED** (Segarra).  
**CASTELL D'ARBECA** (Garrigues).

AVUI RECOMANEM

La Pobla de Segur celebra la 40 edició de la Diada de Raiers



11.00

LA POBLA DE SEGUR. PRESA DE LLANIA - PONT DE CLAVEROL

Els raiers tornen a solcar el riu Noguera Pallaresa en el tram de 6 km que discorre entre la presa de Llanía i el Pont del Claverol. Allà els esperaran centenars de persones, que decebran amb ells la 40 edició d'aquesta festa que rememora un dels oficis tradicionals del Pirineu: aprofitar l'avinguda dels rius pel desglaç per traslladar per via fluvial els troncs tallats als cims. Al migdia se celebra un dinar popular, que clausurarà la XL Diada dels Raiers. També hi haurà Bus Rai.



Els raiers baixen per la Noguera Pallaresa.

EXPOSICIONS I GALERIES

**FUNDACIÓ VALLPALOU.** LLEIDA. ROGER DE LLÚRIA, 2.  
**D'això, no me'n sé estar.** Exposició de Vall Palou, comissariada per Glòria Bosch i textos del poeta Jaume Pont. Fins al 2 de juliol.  
**CAIXAFORUM.** LLEIDA. AV. BLONDEL, 3.  
**Ramon Pichot. D'els Quatre Gats a La Maison Rose.** Mostra una col·lecció de 65 obres d'un dels artistes més destacats del modernisme català, d'entre els segles XIX i XX. Fins al 22 de juliol.  
**MUSEU DIOCESÀ I COMARCAL.** SOLSONA..  
**Breu història d'una vida exemplar: Rafel Lasala i Locela (1716-1792).** Commemora el tricentenari del naixement del bisbe i els 425 anys del bisbat de Solsona. Fins al 15 d'agost.  
**ESPAI GUINOVART.** AGRAMUNT. PL. DEL MERCAT S/N.  
**No serà veritat.** Col·lectiva. Processos creatius. Fins al 9 setembre.  
**FUNDACIÓ SORIGUÉ.** LLEIDA. ALCALDE PUJOL, 2 BIS.  
**Óscar Muñoz: des/materialitzacions.** Explora la fixació de la imatge en un suport, la fugacitat del temps i la memòria. Fins al desembre.  
**LA VALL FOSCA.** PALLARS JUSSÀ. FAÇANES DE DIFERENTS POBLES.  
**Caçadors de mirades.** Mostra de 172 retrats de gran format, de persones que van habitar la zona fa més de 60 anys, en un projecte de recuperació de la memòria col·lectiva. Fins al 31 de desembre.  
**MUSEU DE L'AIGUA.** LLEIDA. CAMP DE LA CANADENCA. AV. MIQUEL BATLLORI, 52.  
**El transport del material hidroelèctric.** Una selecció d'imatges antigues de l'arxiu Izard, que mostren com es van transportar, fa cent anys, les peces i les grans màquines fins a les centrals hidroelèctriques del Pallars i de Seròs. Fins al 31 de desembre.



Obra de J. Ll. Jardí a la galeria Terraferma. Lleida.

FESTES

08.00

LA FULIOLA. URGELL.

Festa del Segar

La Fuliola celebra avui la primera de les dos festes que rememoren els treballs dels antics camperols; avui seguen i el dia 15 faran la batuda. Comencen la 39 edició preparant els treballs de camp. Després de l'esmorzar popular, arribarà el moment de tallar el blat manualment, amb una demostració de l'ús de la falç, i de fer les gavelles, que lligaran per transportar-les.

09.00

LES BORGES. PAV. ESPORTIU I DE L'OLI. 8 €

Lo Festivallet

Lo Festivallet és una proposta per als més petits que inclou actuacions musicals, tallers, contacontes, lectures, animació, zona de pícnic, gastronomia, jocs de fusta, mercadillo d'artesanía i molt més. Part de la recaptació es dedicarà a un projecte solidari.

10.00

ALFARRÀS. TOT EL MUNICIPI.

Country i animació

L'últim dia de les festes de Sant Pere, Alfarràs celebra una matinal de country, alhora que obren les firetes. Al migdia, animació infantil amb Gil & Ratataplum, i a la tarda, ball amb el grup Repocker. A mitjanit la població s'acomia de la seua festa major amb els clàssics focs artificials.

11.00

BURG. P. SOBRIRÀ. SOLANA COMA DE BURG.

Dia de la Gran MuDa

El segon dia del festival MuDa comença amb els tallers *Fem la flor del MuDa*, que imparteix Cinta Pintanúvols, i *Retrobament amb la saviesa medicinal*, amb herbes de la zona. També es du a terme una acció artística amb l'Obrador Xisqueta. I a les 12.30 arriba l'acte més especial, la Gran MuDa, a l'ermita de Santa Maria de la Serra amb Ravid Goldschmidt i altres artistes convidats. Després del dinar popular, la tarda presenta un maridatge de cervesa artesana C13 amb formatges del Pallars. L'activitat de clausura compta amb la ballarina Lali BeGood.

12.00

ESTERRI D'ÀNEU. P. SOBRIRÀ. ECOMUSEU.

Dansàneu per a tothom

El festival celebra la primera jornada a Esterri, obrint l'exposició *Ésdansa de Les Preses i Càntut de Cassà de la Selva, de Peret Blanc de Beget (1917-1993)*. L'obertura s'acompanya de la projecció del documental *Pere Sala, a Peret Blanc: el violinista de Beget*, d'Artur Blasco, que comentarà el seu treball. Tanquen els alumnes de l'escola Folk del Pirineu i un vermut popular. El festival ressorgeix a les 20.00 hores i al centre Món Natura Pirineus de les Planes de Son, on actuarà el ballari i coreògraf Quim Bigas, que presenta el seu espectacle participatiu *Molar i*, després, concert del grup galaic l'alma, on destaca l'acordionista Didier Laloy.

ESCENES

11.00

ALPICAT. DIFERENTS ESCENARIS.

Últim dia del Circ Picat

L'últim dia del Circ Picat, els assistents podran veure l'espectacle *Sonàrium*, d'El Pájaro Carpintero; *Danscircant*, de Sac Espectacles, i assistir al *Vermut cirqué* amb DJ al matí. A la tarda repeteix la companyia El Pájaro Carpintero i s'hi afegeixen els tallers de *Xanques del Harri*; *Sinergia 3.0* de Nueveuno (3 € a La Unió); *Elefant Hathy* del Centre de Titelles de Lleida; *A s'ombra de Atrotitjo* i *Welcome* de Tout par Terre, el muntatge que clausura el festival.

DANSES

19.00

JUNEDA. PISTA DEL PARC ALEGRIA.

Aplec de la sardana

Juneda celebra el seu 38è Aplec de la Sardana Memorial Ramon Vallés i Ramona Guiu, amb la cobla Jovenívola d'Agramunt. Inclou sopar popular amb els participants.

INFANTIL

12.00

LLEIDA. SEU VELLA. 2 / 6 €



'Roc, un picapedrer...'

*Roc, un picapedrer eixerit* és un espectacle per a famílies amb fills entre els 3 i 10 anys. D'una forma amena, un personatge anomenat Roc mostra des del seu ofici de picapedrer la construcció i la història de la catedral. Amb ell coneixerem detalls del temple. Cal inscriure's prèviament. Tel. 973 230 653.

MÚSICA

19.00

SOLSONA. SANTUARI EL MIRACLE.

L'Escolania de Montserrat

Dins del Festival de Música Antiga dels Pirineus, concert de l'Escolania i Capella de Música de Montserrat, que interpretaran el programa *Joan Cererols: hereu dels polifonistes, precursor de l'escola barroca de Montserrat*. L'acte inclou una visita guiada al santuari, a les 17.30 h.

21.30

LLEIDA. CLEA TUSHÉ. P. CERVANTES.

Spring Riot al Clea Tushé

La terrassa del Clea Tushé es transforma parcialment en un escenari, on cada diumenge se celebra un concert. Avui és el torn de Spring Riot, un grup de rock alternatiu que va guanyar el 2004 el Directe.

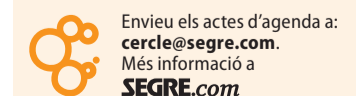

Envieu els actes d'agenda a: [cercle@segre.com](mailto:cercle@segre.com).  
 Més informació a [SEGRE.com](http://SEGRE.com)

## SOCIETAT CELEBRACIÓ



## TVE s'afegeix a l'Orgull LGTBI

La 1 i La 2 celebren l'Orgull LGTBI amb una programació especial. Aquesta nit, La 2 emet l'òpera *Brokeback Mountain* en *El Palco* i *Documentos TV* recupera aquesta setmana

*El precio de la equidad*. Mentrestant, La 1 dedica dimecres el capítol de *La otra mirada* a la difícil relació entre Àngela i Paula, i dissabte estrenarà el film *La chica danesa*.

## SOCIETAT MEMÒRIA

### TV3 emet 'La guerra inacabada' sobre l'obertura de les fosses

A les 22.05, TV3 estrena el documental *La guerra inacabada*, que aborda l'obertura de les fosses de la Guerra Civil i la postguerra. A Catalunya hi ha 5.063 famílies que reclamen a un parent desaparegut. Des del 1999 i fins a l'any passat només se n'havien identificat 7. Per revertir la situació, l'estiu passat, la Generalitat va emprendre un pla d'excavació de les fosses a Catalunya, i va crear el programa d'Identificació Genètica, amb un banc d'ADN que permet crear les dades familiars amb



El documental segueix l'equip que obre les fosses de la Guerra Civil.

les restes que es localitzin. Un equip ha seguit durant uns mesos el treball d'antropòlegs, arqueòlegs i genetistes que obren les fosses i tracten d'identificar als cadàvers.

Després, TV3 reemet el capítol *De Tremp a Balaguer: la Batalla de Balaguer* de la sèrie *Trinxeres*, que para a Camarasa per visitar la tomba de Joan Montserrat, al bosc.

### TV3

- 06.00 Notícies 3/24.
- 10.30 Signes dels temps. *Capellà ruandès a Manresa*. El capellà Jean Hakolimana va nèixer a Ruanda, de pare musulmà i mare protestant. La seua família va viure el genocidi, i va arribar a Catalunya l'any 2007.
- 11.00 Missa conventual. Des de Montserrat.
- 12.15 Notícies 3/24.
- 13.05 Està passant. Informatiu satíric que analitza les claus de l'actualitat.

#### TARDA

- 13.50 APM? Extra. Red.
- 14.30 Telenotícies migdia.
- 15.40 Tarda de cine. *El que diuen les roses* (2016). Dir.: Frédéric Berthe.
- 17.20 Tarda de cine. *Sentència final* (2009). Dir.: Richard Roy.
- 18.55 Tarda de cine. *Paul Blart: El superpoli del centre comercial* (2009). Dir.: Steve Carr.
- 20.25 Origen Catalunya. *No hi ha rival. Japó i Itàlia*. Els que s'atreixeixen al mercat italià del disseny, o a la cuina del Japó, on la gastronomia és un culte.

EL SEGRIÀ TV  
SegriaTV.cat

#### NIT

- 21.00 Telenotícies vespre. Actualitat informativa.
- 22.05 La guerra inacabada. A Catalunya hi ha 5.063 famílies que encara reclamen un parent desaparegut, a la guerra o anys després.
- 23.50 Trinxeres. *De Tremp a Balaguer. La Batalla de Balaguer*.
- 00.50 Gran Reserva. Xou.

### Super3/33

- 06.01 El drac Digby.
- 06.25 El xai Shaun.
- 07.07 El meu cavaller i jo.
- 07.42 Les Tres Bessones.
- 08.30 MIC.
- 08.55 Pirata i Capitano.
- 09.30 Kody Kapow.
- 10.02 Set nans i jo.
- 10.48 Rat Rank.
- 11.14 Quin crac, l'Angelo!
- 12.00 Espies de veritat.
- 12.45 El xou de Tom i Jerry.
- 13.30 Pat, el gos.

#### TARDA

- 14.17 Salve, rei Julien!
- 15.05 Doraemon: A la recerca de l'escarbat daurat.
- 16.43 Kung Fu Panda.
- 17.30 Lucky Fred.
- 18.00 Súper 4.
- 18.50 Robin Hood, el trapella de Sherwood.
- 19.28 Els pingüins de Madagascar.
- 20.16 Pat, el gos.
- 20.53 Tom i Jerry.
- 21.35 Amb ulls de nen. *El futur*. Amb l'opinió de diferents nens catalans.

EL PLA D'URGELL TV  
PlaUrgellTV.cat

#### NIT

- 22.07 Jet Lag. *Quin pal em fotrà hisenda!*, *Ajudeu-me!* i *Misteris*. Sèrie.
- 23.37 Heavies tendres. El Nadal es viu de manera molt diferent a casa del Juanjo i del Miquel.
- 00.05 Sputnik, Òrbita 90. *El dia que Kurt Cobain i el grunge ens van deixar*. Primavera, 1994.
- 00.35 Amb ulls de nen. Red.
- 01.02 Jet Lag. Sèrie.

### La 1

- 06.00 Notícies 24 h.
- 08.40 Flash moda.
- 09.10 Arranca en verde.
- 09.45 Comando actualidad.
- 10.55 Españoles en el mundo.
- 11.50 Bailando con las estrellas.

#### TARDA

- 14.00 L'informatiu.
- 14.30 Corazón. Crònica social.
- 15.00 Telediario 1.
- 16.00 Sesió de tarde. *Un verano en Escocia* (2012). Dir.: Michael Keusch.
- 17.30 Sesió de tarde. *Jana no se atreve* (2015). Dir.: Marcus Ulbricht.
- 18.55 Sesió de tarde. *Los hijos de las montañas* (2013). Dir.: Michael Karen.
- 20.30 Aquí la Tierra.

#### NIT

- 21.00 Telediario 2.
- 22.05 La película de la semana. *Niños grandes* (2010). Dir.: Dennis Dugan.
- 23.40 Cine. *La boda de mi mejor amiga* (2011). Dir.: Paul Feig.

L'URGELL TV  
UrgellTV.cat

### Esport3

- 06.25 Campiones. *Gimnàstica artística femenina*.
- 06.35 Jocs Mediterranis. *Vòlei platja/bàsquet 3X3/atletisme; ciclisme femení: contrarellotge; gimnàstica rítmica; waterpolo final masculina; cerimònia de Clausura*.
- 22.30 Programes Externs. *Jocs del 55. Reportatge amateur*.
- 23.25 Motor a fons. Tota l'actualitat del món del motor.
- 23.50 Capacitats.

### La 2

- 06.00 That's English.
- 07.30 UNED.
- 08.00 Los conciertos de La 2.
- 08.45 En lengua de signos.
- 09.15 Shalom.
- 09.30 Medina en TVE.
- 09.45 Buenas noticias TV.
- 10.00 Últimas preguntas.
- 10.25 Testimonio.
- 10.30 La missa en català.
- 11.30 Pueblo de Dios.
- 12.55 Punts de vista. Convidat l'actor Pere Arquillué.
- 13.20 Noms propis. Anna Cler entrevista la lama Tsonдру.

#### TARDA

- 13.45 Zoom tendencias.
- 14.15 Flash moda monogràfic. *Andrés Sardá*.
- 14.40 Documental. *Olimpia, el origen de los juegos*.
- 15.35 Saber y ganar fin de semana. Concurs.
- 16.20 Grandes documentales.
- 17.55 Documental. *Ingeniería romana. Las ciudades*.
- 18.50 Atleta Gourmet. *La Toscana española, de la Fresneda a Beceite*.
- 19.15 Diario de un nómada. *Accidente en Uzbekistán*.
- 19.50 El documental de La 2. *Habitantes del bosque*.

LANOQUERA TV  
NogueraTV.cat

#### NIT

- 20.45 Tesoros de la corona. *La octava maravilla del mundo*.
- 21.40 Frontera Europa.
- 22.30 Versión española. *¿Quién mató a Bambi?* Dir.: Santi Amodeo.
- 00.30 El palco. *Brokeback Mountain*. Teatre especial pel Dia de l'Orgull LGTBI.

### Telecinco

- 06.00 I Love TV. *Lo mejor*.
- 06.30 Factor X. Repetició de l'última gala del concurs que presenta Jesús Vázquez.
- 13.30 Socialité by cazamariposas. Espai setmanal que s'ocupa de la vida privada d'artistes i famosos de la televisió, conduït per María Patiño.

#### TARDA

- 15.00 El Mundial se juega en Mediaset.
- 15.45 Previo Copa Mundial de la FIFA Rusia 2018.
- 16.00 Copa Mundial de la FIFA Rusia 2018. *Octavos de final. España-Rusia*. Amb Manu Carreño i els comentaris de Kiko Narváez i Juan Antonio Camacho.
- 17.50 Post Copa Mundial de la FIFA Rusia 2018.
- 18.00 El Mundial se juega en Mediaset.
- 19.45 Previo Copa Mundial de la FIFA Rusia 2018.

LES GARRIGUES TV  
GarriguesTV.cat

#### NIT

- 20.00 Copa mundial de la FIFA Rusia 2018. *Octavos de final. Croacia-Dinamarca*. Narrat per José Antonio Luque. Comentaris de Pablo Pinto i Aritz Gabilondo.
- 21.50 Post Copa Mundial de la FIFA Rusia 2018.
- 22.00 El Mundial se juega en Mediaset.
- 22.40 Cine 5 estrellas. *Hitchcock* (2013). Dir.: Sacha Gervasi.
- 00.30 Cine. *Infiltrada* (2016). Dir.: Chad Krowchuk.
- 02.10 El horóscopo.

### Antena 3

- 06.00 Minutos musicales.
- 07.00 Pelopocopata. Format setmanal dedicat a les mascotes, amb les seues anècdotes i els vincles que són capaces d'establir amb les famílies d'acollida.
- 08.10 Los más... Els moments més sorprenents, espectaculars o divertits que s'han emès aquesta setmana per la cadena.
- 11.40 Ahora caigo. Concurs diari que condueix Arturo Valls.

#### TARDA

- 14.00 Los Simpson. Sèrie d'animació per a adults.
- 15.00 Noticias. Amb Mónica Carrillo i Matías Prats.
- 15.45 Deportes.
- 15.55 El tiempo. La previsió meteorològica.
- 16.00 Multicine. *Flores para mi madre* (2013). Dir.: Anne Wheeler.
- 17.45 Multicine. *Algo más que amigos* (2013). Dir.: Bradford May.
- 19.30 Multicine. *El amante de Lady Chatterley* (2015). Dir.: Jed Mercurio.

AUÉ TV  
Aue.cat

#### NIT

- 21.00 Noticias. Amb Mónica Carrillo i Matías Prats.
- 21.45 Los deportes. Tota l'actualitat esportiva.
- 21.55 El tiempo.
- 22.10 El peliclón. *Spotlight* (2015). Dir.: Thomas McCarthy.
- 00.30 Cine. *El inocente* (1994). Dir.: John Schlesinger.
- 02.30 Canal ruleta.

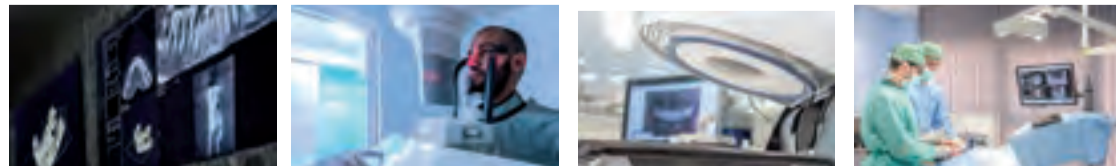

## IMPLANTS+DENTS FIXES EN UN DIA. TECNOLOGIA 3D

Primera visita gratuïta + Diagnòstic amb TAC Dental 3D + Fabricació de pròtesis en laboratori propi, al mateix edifici + Sedacions, conscient i amb òxid nítric + Intervencions en quiròfan i boxes totalment equipats + Equip professional multidisciplinari i cirurgia assistida per ordinador durant tot el tractament i seguiment

www.ilerdent.com  
973 28 11 11  
Sant Antoni (Germanetes 2)  
25002 Lleida

cita on-line!

